



Gesamtfarbigkeit der 4-stöckigen Häuser

Fensterbrüstungen der Gebäuderückseiten



Giebel und Fensterbänder über den Eingängen



Balkonbrüstungen



Sockel



Loggien

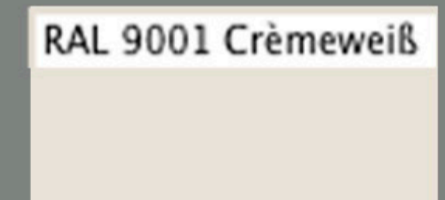

Gesamtfarbigkeit der Punkthochhäuser

Diese Farben sind bei allen Hochhäusern gleich:



Die farbigen Fassadenflächen der Hochhäuser:



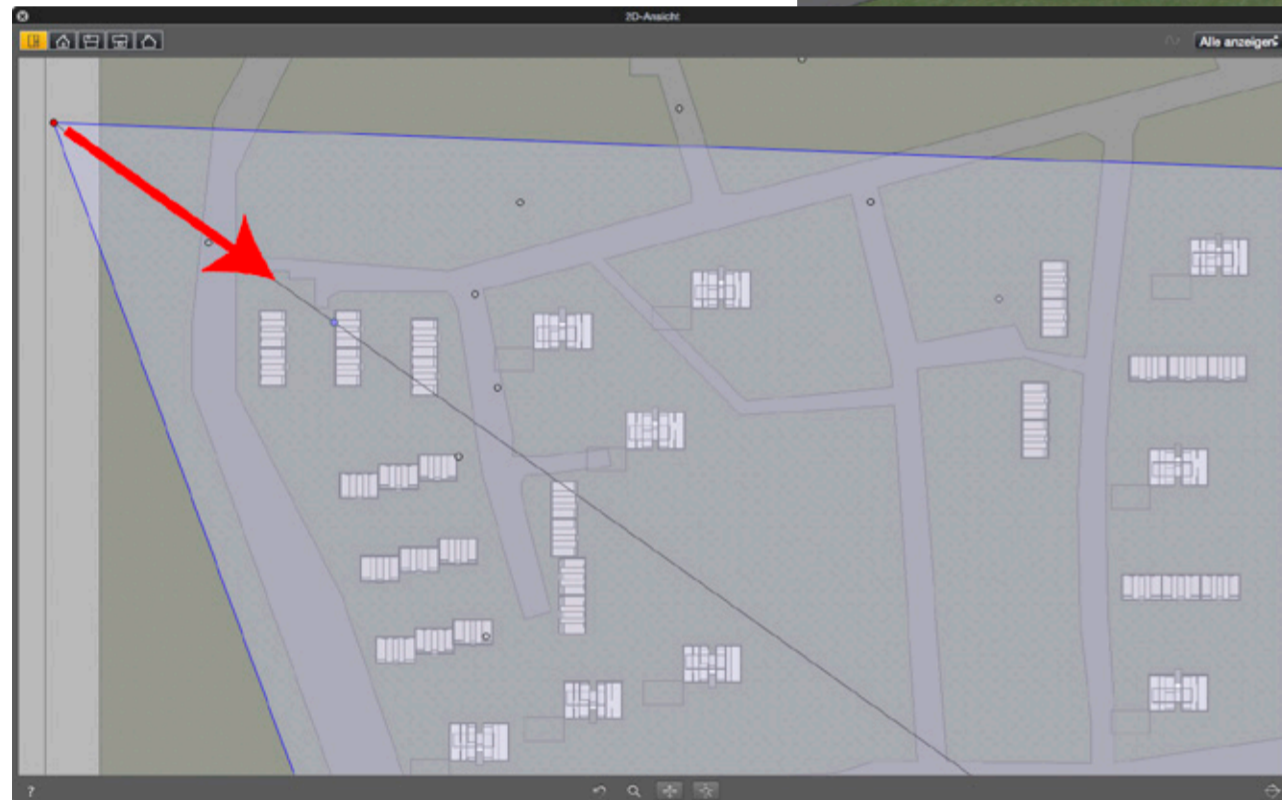

Gesamtfarbigkeit der Punkthochhäuser

Diese Farben sind bei allen Hochhäusern gleich:	Balkonbrüstungen oben (2 Stück) BP 357	Balkonbrüstungen mitte (3 Stück) BP 334	Balkonbrüstungen unten (3 Stück) BP 322	Fassade Ober-geschosse WH 046	Loggien, TRH, Dachaufbauten RAL 9001 Crémeweiß	Fassade BP 312	Sockel WH 034
Die farbigen Fassadenflächen der Hochhäuser:	BP 134	GY 146	YO 146	YR 147	OB 135	RB 344	

Gesamtfarbigkeit der 4-stöckigen Häuser

Fensterbrüstungen der Gebäuderückseiten					
RO 232	RO 244	OR 046	YR 346	YR 158	OB 356
Giebel und Fensterbänder über den Eingängen					
RO 211	RO 232	OO 134	YR 335	YR 136	OR 333
Balkonbrüstungen					
	YO 234	OR 322	OB 333	OB 223	
Sockel			Loggien		
BP 334			RAL 9001 Crémeweiß		

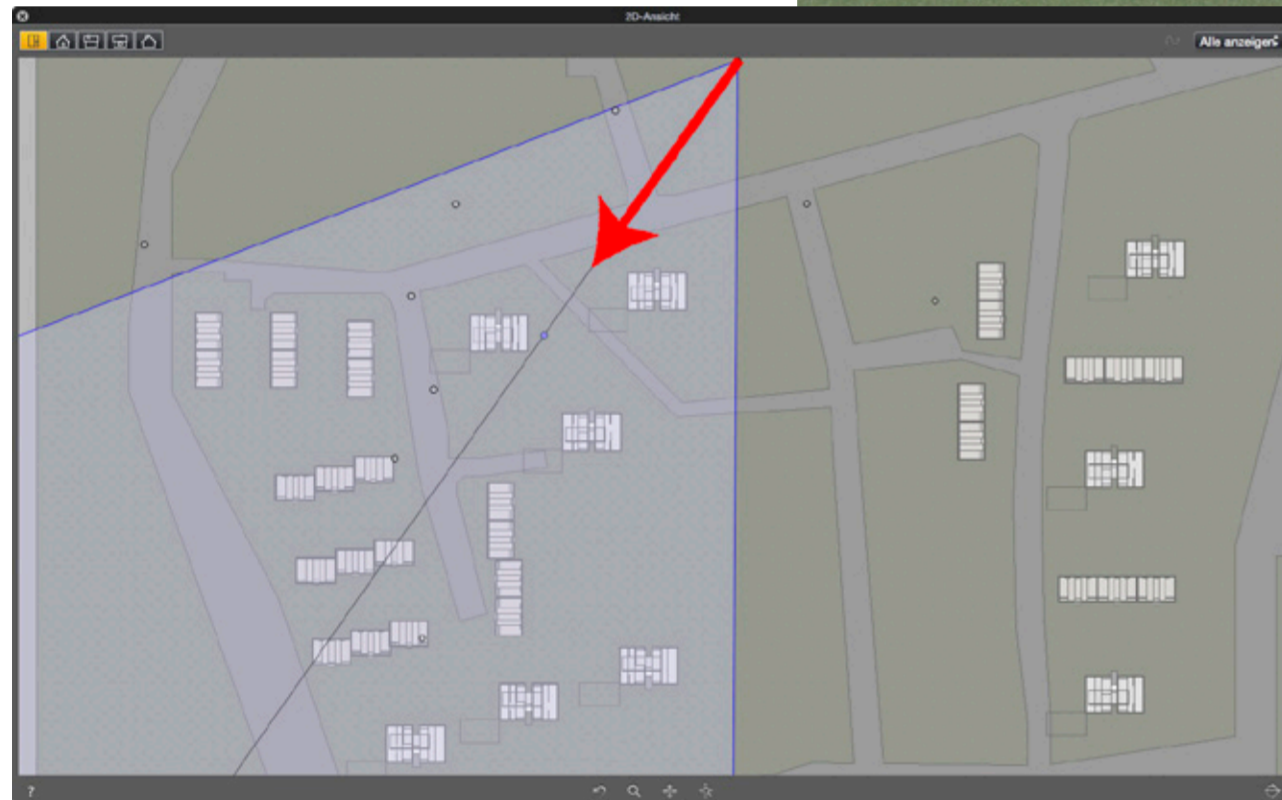

Gesamtfarbigkeit der Punkthochhäuser

Diese Farben sind bei allen Hochhäusern gleich:	Balkonbrüstungen oben (2 Stück) BP 357	Balkonbrüstungen mitte (3 Stück) BP 334	Balkonbrüstungen unten (3 Stück) BP 322	Fassade Ober-geschosse WH 046	Loggien, TRH, Dachaufbauten RAL 9001 Crémeweiß	Fassade BP 312	Sockel WH 034
Die farbigen Fassadenflächen der Hochhäuser:	BP 134	GY 146	YO 146	YR 147	OB 135	RB 344	

Gesamtfarbigkeit der 4-stöckigen Häuser

Fensterbrüstungen der Gebäuderückseiten					
RO 232	RO 244	OR 046	YR 346	YR 158	OB 356
Giebel und Fensterbänder über den Eingängen					
RO 211	RO 232	OO 134	YR 335	YR 136	OR 333
Balkonbrüstungen					
	YO 234	OR 322	OB 333	OB 223	
Sockel			Loggien		
BP 334			RAL 9001 Crémeweiß		



Gesamtfarbigkeit der Punkthochhäuser							Gesamtfarbigkeit der 4-stöckigen Häuser					
Diese Farben sind bei allen Hochhäusern gleich:	Balkonbrüstungen oben (2 Stück)	Balkonbrüstungen mitte (3 Stück)	Balkonbrüstungen unten (3 Stück)	Fassade Ober-geschosse	Loggien, TRH, Dachaufbauten	Fassade	Fensterbrüstungen der Gebäuderückseiten					
	BP 357	BP 334	BP 322	WH 046	RAL 9001 Crémeweiß	BP 312	RO 232	RO 244	OR 046	YR 346	YR 158	OB 356
	BP 134	GY 146	YO 146	YR 147	OB 135	RB 344	RO 211	RO 232	OO 134	YR 335	YR 136	OR 333
Die farbigen Fassadenflächen der Hochhäuser:							Giebel und Fensterbänder über den Eingängen					
							Balkonbrüstungen					
							YO 234	OR 322	OB 333	OB 223		
							Sockel		Loggien			
							BP 334		RAL 9001 Crémeweiß			

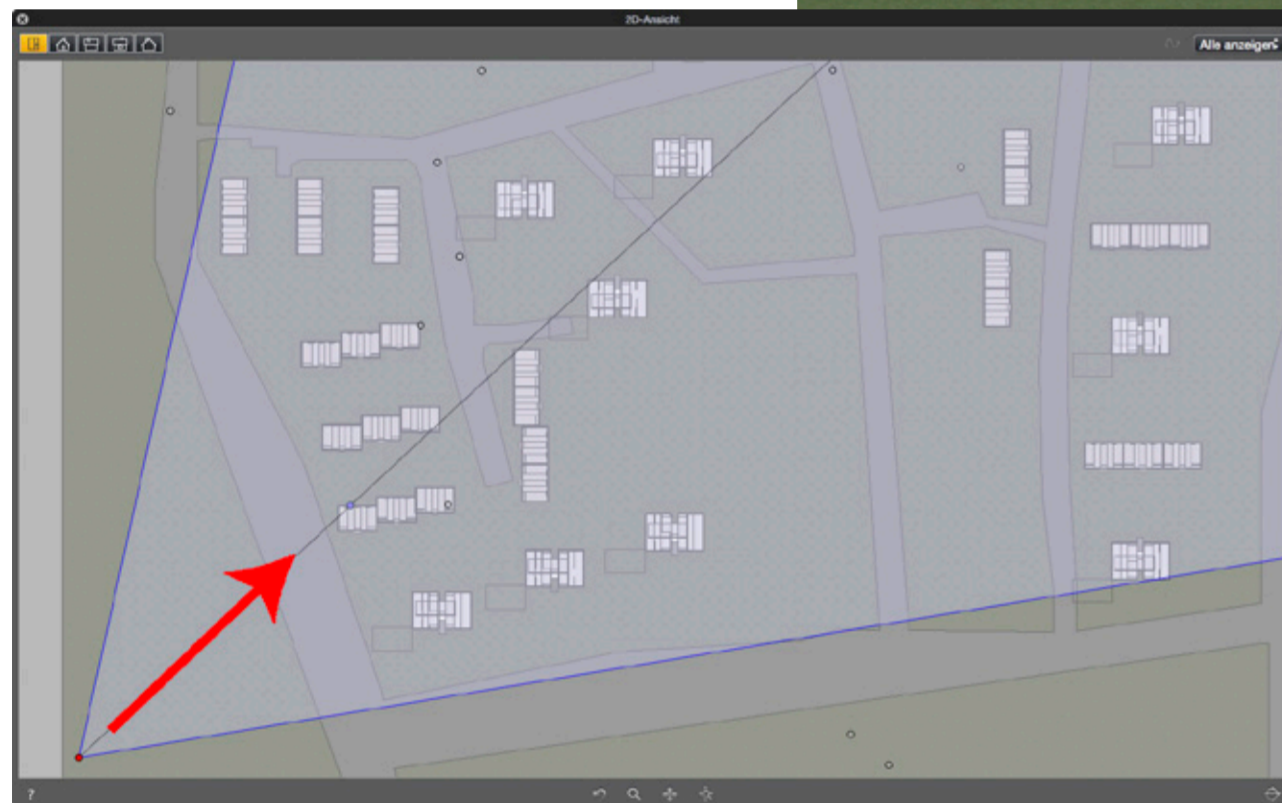

Gesamtfarbigkeit der Punkthochhäuser

Diese Farben sind bei allen Hochhäusern gleich:	Balkonbrüstungen oben (2 Stück) BP 357	Balkonbrüstungen mitte (3 Stück) BP 334	Balkonbrüstungen unten (3 Stück) BP 322	Fassade Ober-geschosse WH 046	Loggien, TRH, Dachaufbauten RAL 9001 Crémeweiß	Fassade BP 312	Sockel WH 034
Die farbigen Fassadenflächen der Hochhäuser:	BP 134	GY 146	YO 146	YR 147	OB 135	RB 344	

Gesamtfarbigkeit der 4-stöckigen Häuser

Fensterbrüstungen der Gebäuderückseiten					
RO 232	RO 244	OR 046	YR 346	YR 158	OB 356
Giebel und Fensterbänder über den Eingängen					
RO 211	RO 232	OO 134	YR 335	YR 136	OR 333
Balkonbrüstungen					
	YO 234	OR 322	OB 333	OB 223	
Sockel			Loggien		
BP 334			RAL 9001 Crémeweiß		

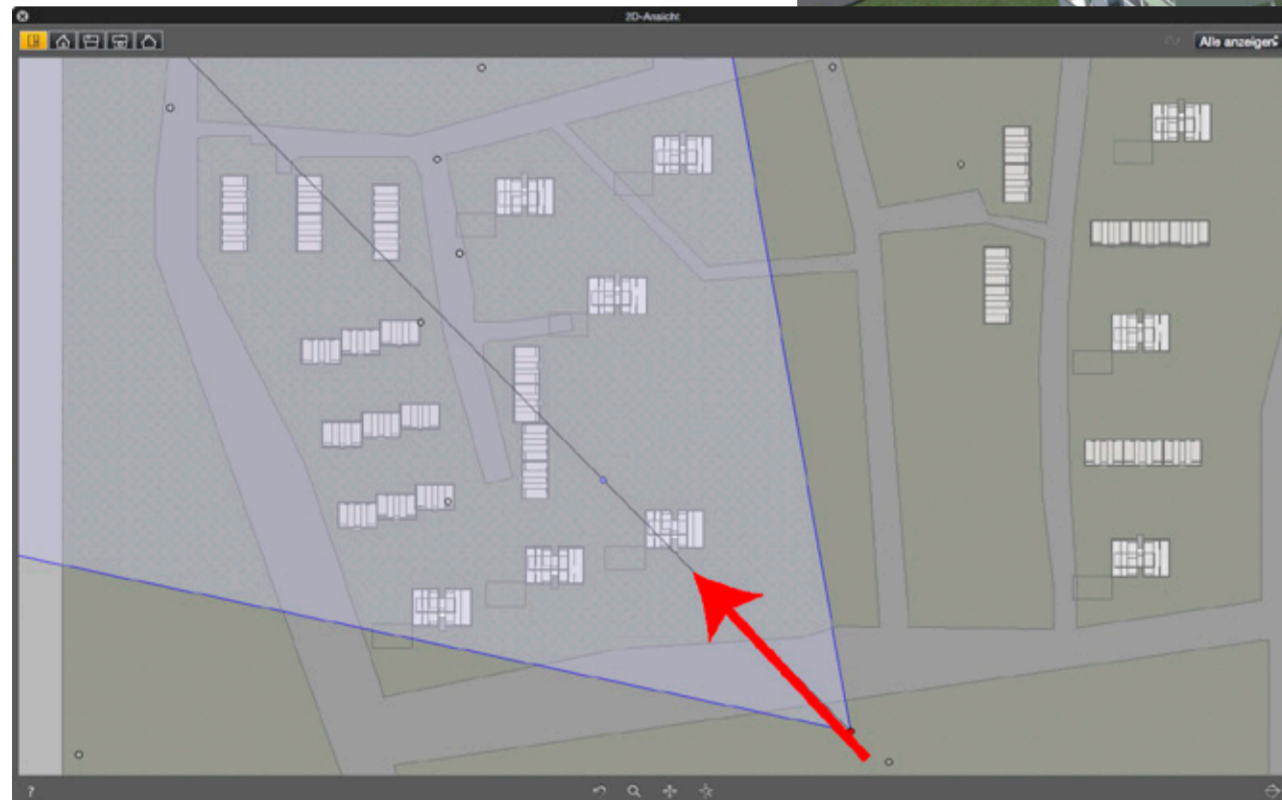

Gesamtfarbigkeit der Punkthochhäuser

Diese Farben sind bei allen Hochhäusern gleich:

Balkonbrüstungen oben (2 Stück)	Balkonbrüstungen mitte (3 Stück)	Balkonbrüstungen unten (3 Stück)	Fassade Ober-geschosse	Loggien, TRH, Dachaufbauten	Fassade	Sockel
BP 357	BP 334	BP 322	WH 046	RAL 9001 Crémeweiß	BP 312	WH 034

Die farbigen Fassadenflächen der Hochhäuser:

BP 134	GY 146	YO 146	YR 147	OB 135	RB 344
--------	--------	--------	--------	--------	--------

Gesamtfarbigkeit der 4-stöckigen Häuser

Fensterbrüstungen der Gebäuderückseiten					
RO 232	RO 244	OR 046	YR 346	YR 158	OB 356
Giebel und Fensterbänder über den Eingängen					
RO 211	RO 232	OO 134	YR 335	YR 136	OR 333
Balkonbrüstungen					
YO 234	OR 322	OB 333	OB 223		
Sockel			Loggien		
BP 334			RAL 9001 Crémeweiß		



Gesamtfarbigkeit der Punkthochhäuser							
Diese Farben sind bei allen Hochhäusern gleich:	Balkonbrüstungen oben (2 Stück)	Balkonbrüstungen mitte (3 Stück)	Balkonbrüstungen unten (3 Stück)	Fassade Ober-geschosse	Loggien, TRH, Dachaufbauten	Fassade	Sockel
	BP 357	BP 334	BP 322	WH 046	RAL 9001 Crémeweiß	BP 312	WH 034
	BP 134	GY 146	YO 146	YR 147	OB 135	RB 344	

Gesamtfarbigkeit der 4-stöckigen Häuser					
Fensterbrüstungen der Gebäuderückseiten					
RO 232	RO 244	OR 046	YR 346	YR 158	OB 356
Giebel und Fensterbänder über den Eingängen					
RO 211	RO 232	OO 134	YR 335	YR 136	OR 333
Balkonbrüstungen					
		YO 234	OR 322	OB 333	OB 223
Sockel			Loggien		
		BP 334		RAL 9001 Crémeweiß	



Gesamtfarbigkeit der Punkthochhäuser

	Balkonbrüstungen oben (2 Stück)	Balkonbrüstungen mitte (3 Stück)	Balkonbrüstungen unten (3 Stück)	Fassade Ober-geschosse	Loggien, TRH, Dachaufbauten	Fassade	Sockel
Diese Farben sind bei allen Hochhäusern gleich:	BP 357	BP 334	BP 322	WH 046	RAL 9001 Crémeweiß	BP 312	WH 034
Die farbigen Fassadenflächen der Hochhäuser:	BP 134	GY 146	YO 146	YR 147	OB 135	RB 344	

Gesamtfarbigkeit der 4-stöckigen Häuser

Fensterbrüstungen der Gebäuderückseiten					
RO 232	RO 244	OR 046	YR 346	YR 158	OB 356
Giebel und Fensterbänder über den Eingängen					
RO 211	RO 232	OO 134	YR 335	YR 136	OR 333
Balkonbrüstungen					
	YO 234	OR 322	OB 333	OB 223	
Sockel			Loggien		
	BP 334		RAL 9001 Crémeweiß		

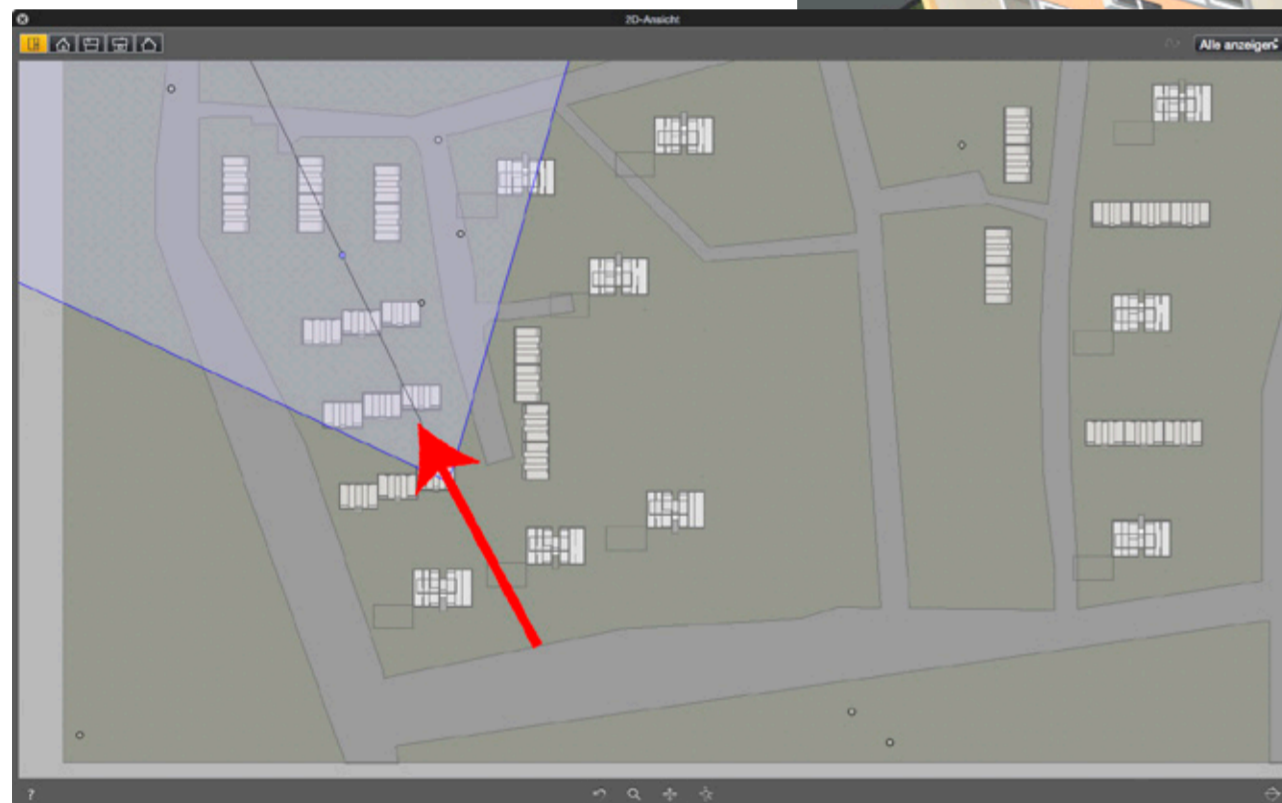

Gesamtfarbigkeit der Punkthochhäuser

Diese Farben sind bei allen Hochhäusern gleich:	Balkonbrüstungen oben (2 Stück) BP 357	Balkonbrüstungen mitte (3 Stück) BP 334	Balkonbrüstungen unten (3 Stück) BP 322	Fassade Ober-geschosse WH 046	Loggien, TRH, Dachaufbauten RAL 9001 Crémeweiß	Fassade BP 312	Sockel WH 034
Die farbigen Fassadenflächen der Hochhäuser:	BP 134	GY 146	YO 146	YR 147	OB 135	RB 344	

Gesamtfarbigkeit der 4-stöckigen Häuser

RO 232	RO 244	OR 046	YR 346	YR 158	OB 356
Fensterbrüstungen der Gebäuderückseiten					
RO 211	RO 232	OO 134	YR 335	YR 136	OR 333
Giebel und Fensterbänder über den Eingängen					
		YO 234	OR 322	OB 333	OB 223
Balkonbrüstungen					
			BP 334	RAL 9001 Crémeweiß	
Sockel					
Loggien					



Gesamtfarbigkeit der Punkthochhäuser

Diese Farben sind bei allen Hochhäusern gleich:	Balkonbrüstungen oben (2 Stück)	Balkonbrüstungen mitte (3 Stück)	Balkonbrüstungen unten (3 Stück)	Fassade Ober-geschosse	Loggien, TRH, Dachaufbauten	Fassade	Sockel
	BP 357	BP 334	BP 322	WH 046	RAL 9001 Crémeweiß	BP 312	WH 034
Die farbigen Fassadenflächen der Hochhäuser:	BP 134	GY 146	YO 146	YR 147	OB 135	RB 344	

Gesamtfarbigkeit der 4-stöckigen Häuser

Fensterbrüstungen der Gebäuderückseiten					
RO 232	RO 244	OR 046	YR 346	YR 158	OB 356
Giebel und Fensterbänder über den Eingängen					
RO 211	RO 232	OO 134	YR 335	YR 136	OR 333
Balkonbrüstungen					
	YO 234	OR 322	OB 333	OB 223	
Sockel			Loggien		
		BP 334		RAL 9001 Crémeweiß	

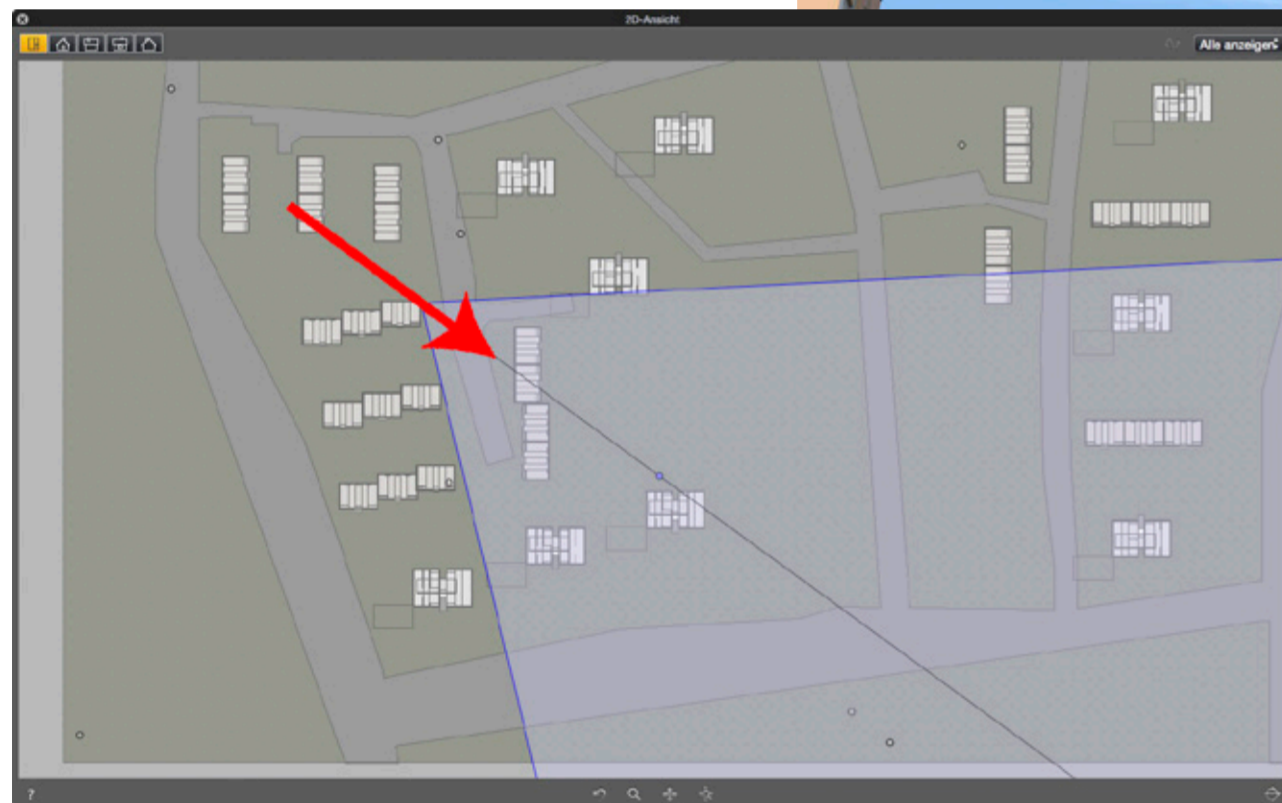

Gesamtfarbigkeit der Punkthochhäuser

Diese Farben sind bei allen Hochhäusern gleich:	Balkonbrüstungen oben (2 Stück) BP 357	Balkonbrüstungen mitte (3 Stück) BP 334	Balkonbrüstungen unten (3 Stück) BP 322	Fassade Ober-geschosse WH 046	Loggien, TRH, Dachaufbauten RAL 9001 Crémeweiß	Fassade BP 312	Sockel WH 034
Die farbigen Fassadenflächen der Hochhäuser:	BP 134	GY 146	YO 146	YR 147	OB 135	RB 344	

Gesamtfarbigkeit der 4-stöckigen Häuser

RO 232	RO 244	OR 046	YR 346	YR 158	OB 356
Fensterbrüstungen der Gebäuderückseiten					
RO 211	RO 232	OO 134	YR 335	YR 136	OR 333
Giebel und Fensterbänder über den Eingängen					
		YO 234	OR 322	OB 333	OB 223
Balkonbrüstungen					
			BP 334	RAL 9001 Crémeweiß	
Sockel					
Loggien					



Gesamtfarbigkeit der Punkthochhäuser							
Diese Farben sind bei allen Hochhäusern gleich:	Balkonbrüstungen oben (2 Stück)	Balkonbrüstungen mitte (3 Stück)	Balkonbrüstungen unten (3 Stück)	Fassade Ober-geschosse	Loggien, TRH, Dachaufbauten	Fassade	Sockel
	BP 357	BP 334	BP 322	WH 046	RAL 9001 Crémeweiß	BP 312	WH 034
	BP 134	GY 146	YO 146	YR 147	OB 135	RB 344	

Gesamtfarbigkeit der 4-stöckigen Häuser							
Fensterbrüstungen der Gebäuderückseiten							
RO 232	RO 244	OR 046	YR 346	YR 158	OB 356		
Giebel und Fensterbänder über den Eingängen							
RO 211	RO 232	OO 134	YR 335	YR 136	OR 333		
Balkonbrüstungen							
			YO 234	OR 322	OB 333	OB 223	
Sockel						Loggien	
BP 334						RAL 9001 Crémeweiß	



Gesamtfarbigkeit der Punkthochhäuser

	Balkonbrüstungen oben (2 Stück)	Balkonbrüstungen mitte (3 Stück)	Balkonbrüstungen unten (3 Stück)	Fassade Ober- geschosse	Loggien, TRH, Dachaufbauten	Fassade	Sockel
Diese Farben sind bei allen Hochhäusern gleich:	BP 357	BP 334	BP 322	WH 046	RAL 9001 Crémeweiß	BP 312	WH 034
Die farbigen Fassadenflächen der Hochhäuser:	BP 134	GY 146	YO 146	YR 147	OB 135	RB 344	



Gesamtfarbigkeit der Punkthochhäuser

	Balkonbrüstungen oben (2 Stück)	Balkonbrüstungen mitte (3 Stück)	Balkonbrüstungen unten (3 Stück)	Fassade Ober- geschosse	Loggien, TRH, Dachaufbauten	Fassade	Sockel
Diese Farben sind bei allen Hochhäusern gleich:	BP 357	BP 334	BP 322	WH 046	RAL 9001 Crémeweiß	BP 312	WH 034
Die farbigen Fassadenflächen der Hochhäuser:	BP 134	GY 146	YO 146	YR 147	OB 135	RB 344	



Gesamtfarbigkeit der Punkthochhäuser

	Balkonbrüstungen oben (2 Stück)	Balkonbrüstungen mitte (3 Stück)	Balkonbrüstungen unten (3 Stück)	Fassade Ober- geschosse	Loggien, TRH, Dachaufbauten	Fassade	Sockel
Diese Farben sind bei allen Hochhäusern gleich:	BP 357	BP 334	BP 322	WH 046	RAL 9001 Crémeweiß	BP 312	WH 034
Die farbigen Fassadenflächen der Hochhäuser:	BP 134	GY 146	YO 146	YR 147	OB 135	RB 344	

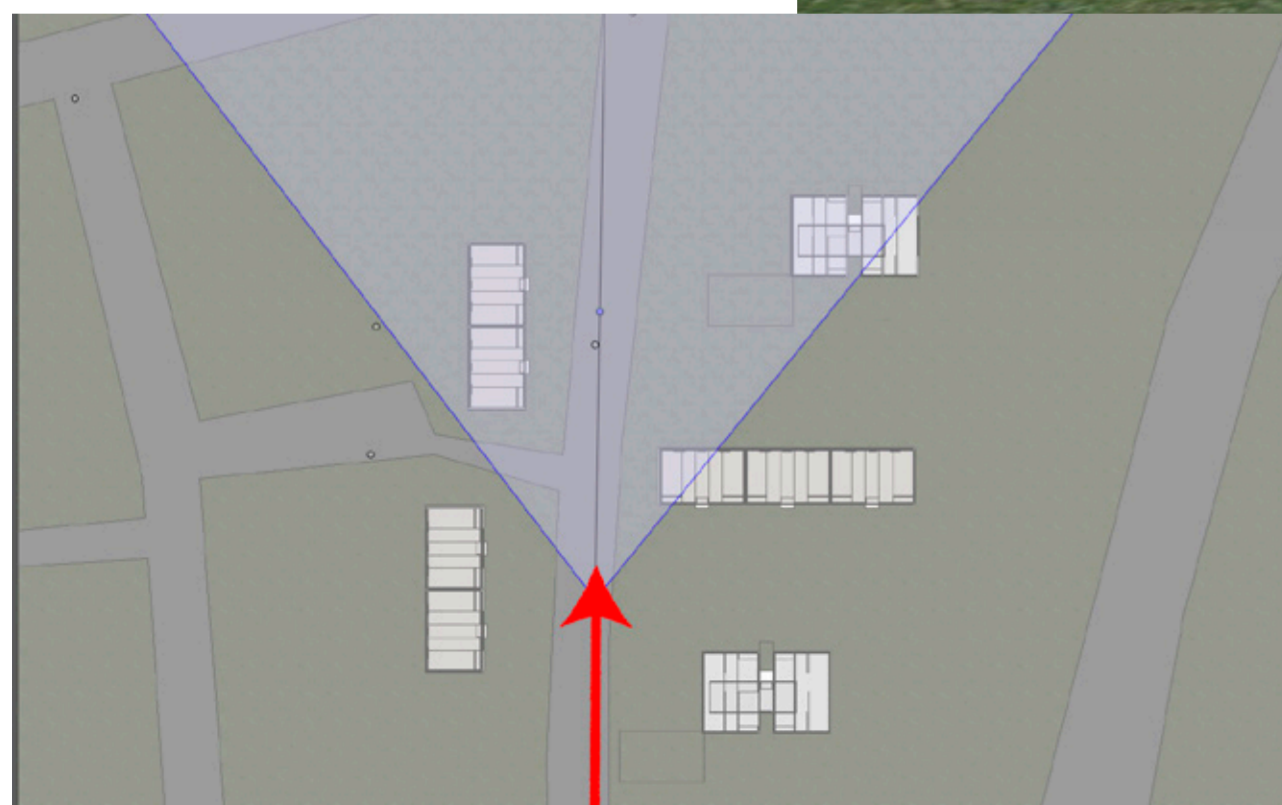

Bauvorhaben:
Sonnenscheineck, Dortmund Applerbeck

Variante A.3
10.02.2017

Bemalung ausgewählter Flächen

Eine individuelle Wandgestaltung an einigen Stellen würde den Mietern ein Identifikationsangebot machen. Die sich permanent wiederholende, stereotype Architektur wird damit aufgelockert. Die Bemalungen sind eine gute Massnahme gegen Monotonie. Hier sind exemplarisch die Giebelwände im südliche Bereich mit Bemalungen gezeigt.

Tatsächlich geeignete Wände sollten bei einer Begehung ausgewählt werden.

farbplanung für architektur

Thomas Stolz
Dotzheimer Straße 126b
65197 Wiesbaden
T 0611-54 45 40 F 0611-54 45 84 M 0171-19 45 404
email contact@farb-werke.de
web www.farb-werke.de

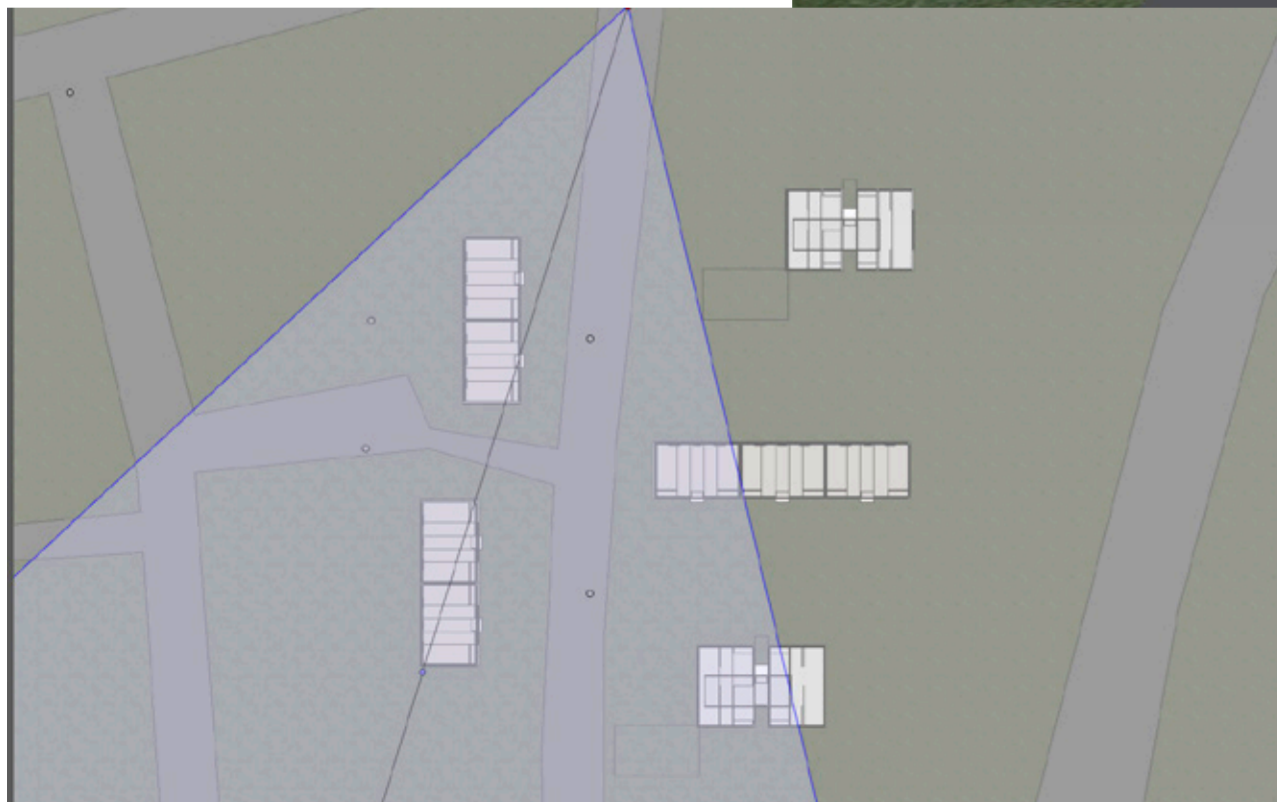

Bemalung ausgewählter Flächen

Eine individuelle Wandgestaltung an einigen Stellen würde den Mietern ein Identifikationsangebot machen. Die sich permanent wiederholende, stereotype Architektur wird damit aufgelockert. Die Bemalungen sind eine gute Massnahme gegen Monotonie. Hier sind exemplarisch die Giebelwände im südliche Bereich mit Bemalungen gezeigt.

Tatsächlich geeignete Wände sollten bei einer Begehung ausgewählt werden.

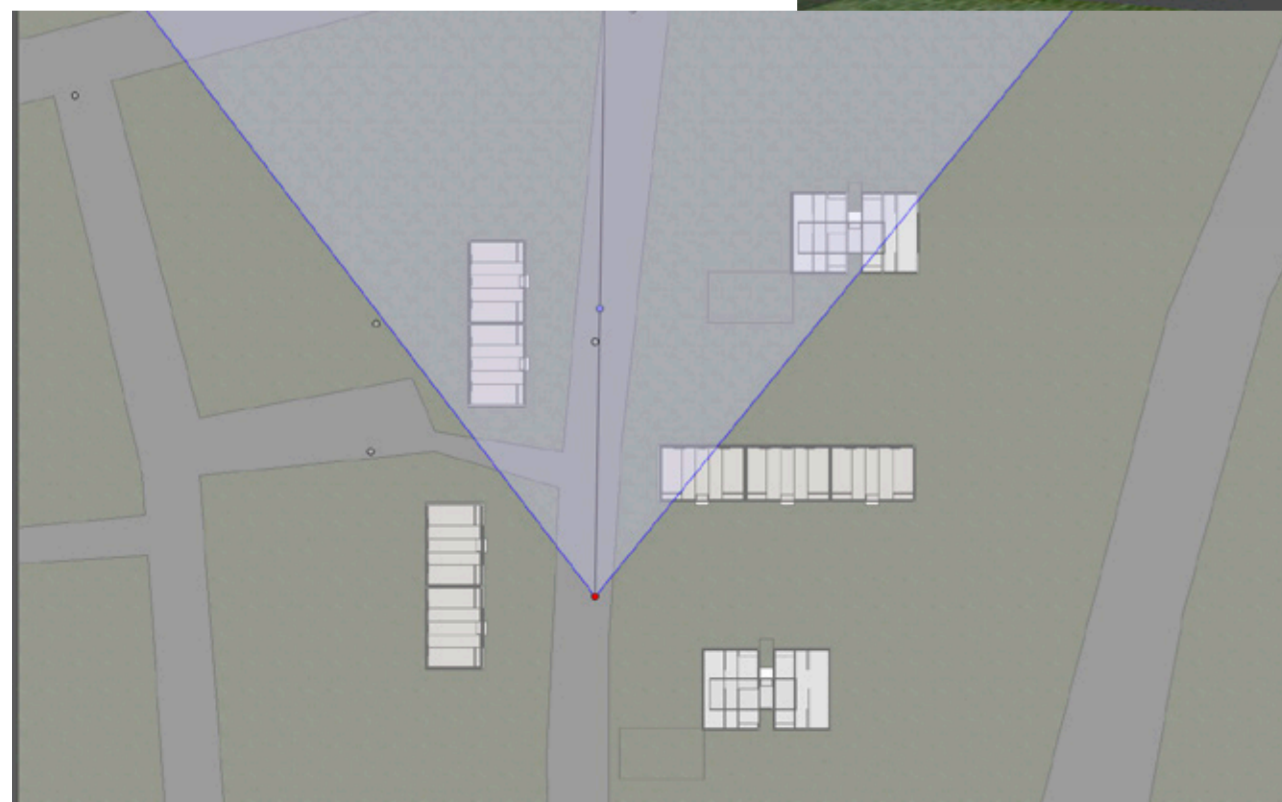
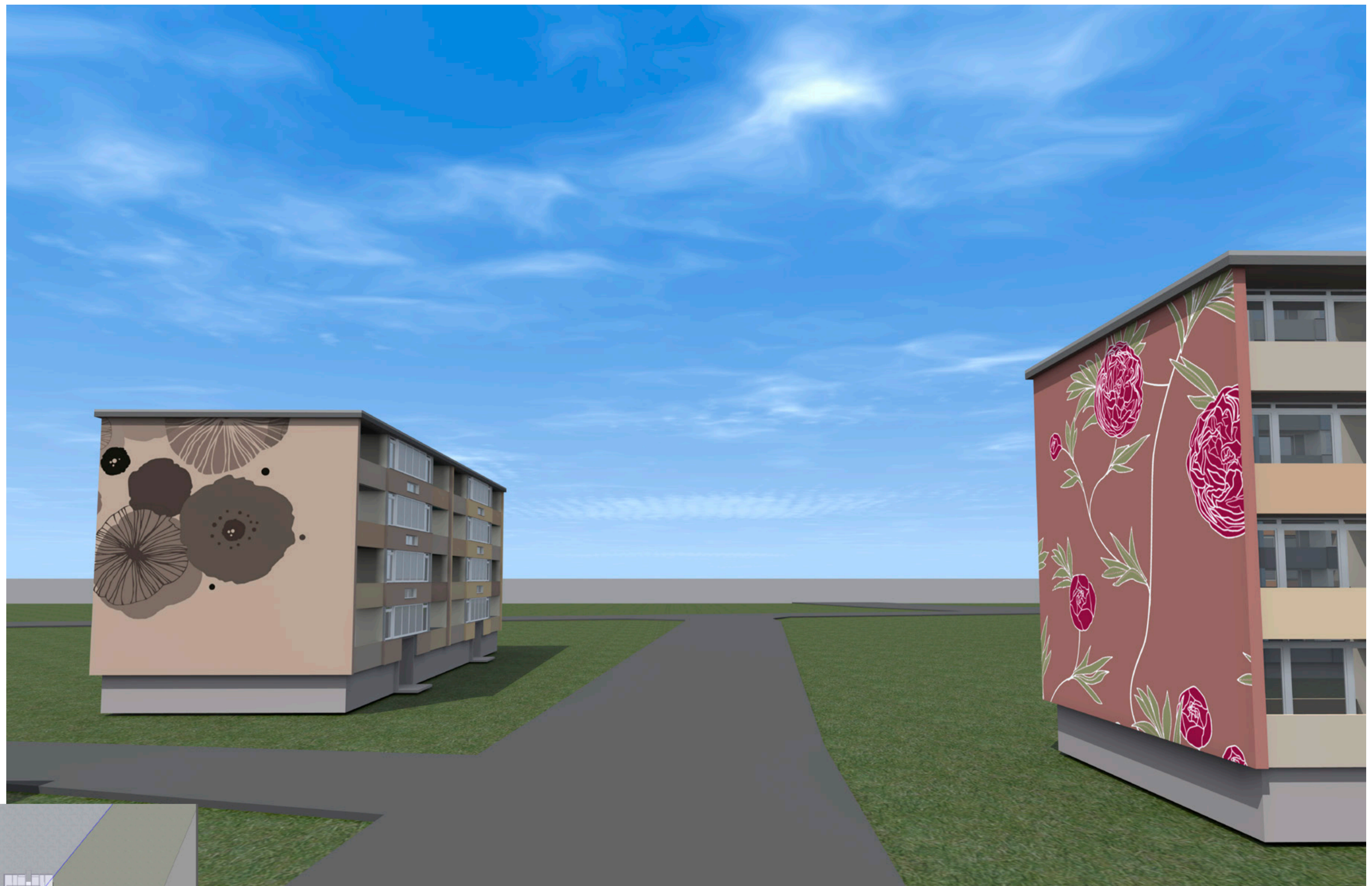

Bemalung ausgewählter Flächen

Eine individuelle Wandgestaltung an einigen Stellen würde den Mietern ein Identifikationsangebot machen. Die sich permanent wiederholende, stereotype Architektur wird damit aufgelockert. Die Bemalungen sind eine gute Massnahme gegen Monotonie. Hier sind exemplarisch die Giebelwände im südliche Bereich mit Bemalungen gezeigt.

Tatsächlich geeignete Wände sollten bei einer Begehung ausgewählt werden.



Bemalung ausgewählter Flächen

Eine individuelle Wandgestaltung an einigen Stellen würde den Mietern ein Identifikationsangebot machen. Die sich permanent wiederholende, stereotype Architektur wird damit aufgelockert. Die Bemalungen sind eine gute Massnahme gegen Monotonie. Hier sind exemplarisch die Giebelwände im südliche Bereich mit Bemalungen gezeigt.

Tatsächlich geeignete Wände sollten bei einer Begehung ausgewählt werden.

Bauvorhaben:
Sonnenscheineck, Dortmund Applerbeck

Variante A.3
10.02.2017

farbplanung für architektur

Thomas Stolz
Dotzheimer Straße 126b
65197 Wiesbaden
T 0611-54 45 40 F 0611-54 45 84 M 0171-19 45 404
email contact@farb-werke.de
web www.farb-werke.de